

	FONDI STRUTTURALI EUROPEI	pon 2014-2020		Ministero dell'Istruzione, dell'Università e della Ricerca Dipartimento per la Programmazione Direzione Generale per interventi in materia di edilizia scuolastica, per la gestione dei fondi strutturali per l'istruzione e per l'innovazione digitale Ufficio IV
UNIONE EUROPEA	PER LA SCUOLA - COMPETENZE E AMBIENTI PER L'APPRENDIMENTO - FSE		MIUR	



MINISTERO dell'ISTRUZIONE, dell'UNIVERSITA' e della RICERCA
ISTITUTO COMPRENSIVO di VIA CROCE ROSSA
 Via Croce Rossa, 4 - 20097 San Donato Milanese
 COD. MECC. MIIC8FB00P - TEL 025231684 - FAX 0255600141
 e-mail: MIIC8FB00P@istruzione.it - PEC: MIIC8FB00P@pec.istruzione.it
 sito: www.icsviacrocerozza.gov.it - C.F. 97667080150

CONVENZIONE CONSIP RETI LOCALI 5

RICHIESTA PROGETTO PRELIMINARE

Protocollo N. 1132/B15-PON

Spett.le
 Telecom Italia S.p.A.
 ICT Solutions & Service Platforms
 Gestione Convenzioni
 Viale Parco dei Medici 61, 00148 - Roma
 fax 800.333.669

AMMINISTRAZIONE
Denominazione e Codice Fiscale ISTITUTO COMPRENSIVO VIA CROCE ROSSA - C. F. 97667080150
Via/Piazza e numero civico, CAP, Comune, Provincia Via Croce Rossa, 4 20097 San Donato Milanese (MI)

RICHIEDENTE
Nome Cognome Carlo Massaro
Posta elettronica MIIC8FB00P@ISTRUZIONE.IT
Telefono fisso/mobile e fax 02/5270244 - Fax 0255600141
Qualifica DIRIGENTE SCOLASTICO

richiede la redazione del "Progetto e del Preventivo Economico Preliminare".



MINISTERO dell'ISTRUZIONE, dell'UNIVERSITÀ e della RICERCA
ISTITUTO COMPRENSIVO di VIA CROCE ROSSA
 Via Croce Rossa, 4 – 20097 San Donato Milanese
 COD. MECC. MIIC8FB00P – TEL 025231684 – FAX 0255600141
 e-mail: MIIC8FB00P@istruzione.it – PEC: MIIC8FB00P@pec.istruzione.it
 sito: www.icsviacrocerossa.gov.it - C.F. 97667080150

ALLEGATI: modulo delle informazioni generali

San Donato Milanese, 24/03/2016

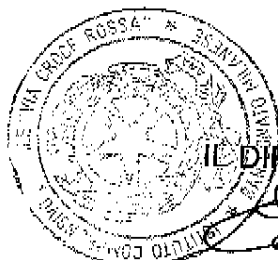

IL DIRIGENTE SCOLASTICO
 (Prof. Carlo Massaro)

Carlo Massaro

REFERENTE TECNICO DELL'AMMINISTRAZIONE

Nome Cognome **CECILIA DELVECCHIO**

Posta elettronica MIIC8FB00P@ISTRUZIONE.IT

Telefono fisso/mobile e fax **02/5270244 - Fax 0255600141**

Qualifica **PROFESSORESSA**

REFERENTE TECNICO

INFORMAZIONI GENERALI (vedi note di compilazione)

Plesso Scuola Secondaria 1° "Galilei" - Via Croce Rossa, 4 - San Donato Milanese -
 responsabile di plesso: Cecilia Delvecchio - telefono 02/5270244 (mail miic8fb00p@istruzione.it)

Chiediamo sopralluogo per la realizzazione della rete wireless, ipotizzando fino a un massimo stimato di 250 device collegati contemporaneamente in tutta la rete dell'Istituto con concentrazioni nelle singole aule didattiche.

Per fare ciò si prevede la necessità di adeguare l'attuale rete cablata in modo da dare pieno supporto a quella di accesso WI-FI, eliminando gli attuali colli di bottiglia.



MINISTERO dell'ISTRUZIONE, dell'UNIVERSITA' e della RICERCA
ISTITUTO COMPrensIVO di VIA CROCE ROSSA
 Via Croce Rossa, 4 - 20097 San Donato Milanese
 COD. MECC. MIIC8FB00P - TEL 025231684 - FAX 0255600141
 e-mail: MIIC8FB00P@istruzione.it - PEC: MIIC8FB00P@pec.istruzione.it
 sito: www.icsviacrocerozza.gov.it - C.F. 97667080150

La soluzione dovrà sottostare ai parametri di sicurezza dell'Istituto e pertanto è richiesto che nessun dato sensibile possa rimanere sugli apparati distribuiti, ma che debba risiedere centralmente.

I nuovi AP WI-FI dovranno essere installati predisponendo nuovi punti interconnessi all'attuale infrastruttura di rete cablata degli edifici; la loro attivazione avverrà tramite la configurazione di vlan ad hoc sugli apparati di switching L2.

Il plesso dispone di un aula informatica in cui possono essere allocati gli armadi, di un laboratorio multimediale utilizzato principalmente per lingue straniere.

La nostra istituzione realizza questo progetto con finanziamento FESR-PON.

La nostra istituzione non ha utilizzato una precedente convenzione Consip Lan.

Pertanto si chiede un tempestivo sopralluogo previo appuntamento per valutare le esigenze del nostro Istituto.

Si allegano planimetrie del plesso.

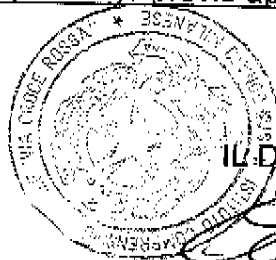

IL DIRIGENTE SCOLASTICO
 (Prof. Carlo Massaro)

Carlo Massaro

Totale pagine fax n. 8

NOTE DI COMPILAZIONE
INFORMAZIONI GENERALI DA ALLEGARE ALLA RICHIESTA DI SOPRALLUOGO

A titolo esemplificativo, si riportano un elenco di informazioni derivanti dall'analisi dei requisiti e dalle caratteristiche dei locali necessarie per dimensionare il progetto:

- identificazioni delle sedi coinvolte (indirizzo e numero civico);
- indicare indirizzo, numero civico e referente della sede (nome, cognome, indirizzo di posta elettronica, telefoni fisso e mobile);
- fornire le eventuali planimetrie delle aree di lavoro, dei locali, degli edifici e del sistema esistente;
- indicare il numero di prese da installare, esplicitando se si tratta di estensione del cablaggio ad un intero immobile o a parte di esso;
- indicare la dislocazione dei locali e dei punti adibiti ad ospitare gli armadi e le scatole di derivazione;

 UNIONE EUROPEA	FONDI STRUTTURALI EUROPEI	pon 2014-2020	 MIUR
PER LA SCUOLA - COMPETENZE E AMBIENTI PER L'APPRENDIMENTO - FSE			

Ministero dell'Istruzione, dell'Università e della Ricerca
Dipartimento per la Programmazione
Direzione Generale per Interventi in materia di edilizia
scuolastica, per la gestione dei fondi strutturali per
l'istruzione e per l'innovazione digitale
ufficio IV



MINISTERO dell'ISTRUZIONE, dell'UNIVERSITA' e della RICERCA
ISTITUTO COMPRENSIVO di VIA CROCE ROSSA
Via Croce Rossa, 4 – 20097 San Donato Milanese
COD. MECC. MIIC8FB00P – TEL 025231684 – FAX 0255600141
e-mail: MIIC8FB00P@istruzione.it – PEC: MIIC8FB00P@pec.istruzione.it
sito: www.icsviacrocerozza.gov.it - C.F. 97667080150

- fornire l'elenco delle tipologie di apparati già utilizzati, quali switch, access point e apparati passivi;
- indicare la necessità di apparati attivi e/o passivi di nuova fornitura, comprensivi dei servizi inclusi nel costo;
- indicare la necessità di servizi aggiuntivi a completamento della fornitura e sulla base delle proprie esigenze.
- Indicare se già è stata utilizzata una precedente convenzione Consip Lan.

PIANO DI EVACUAZIONE

LEGENDA

- 1 Aula
- 2 Aula Insegnanti
- 3 Personale non docente
- 4 Spazi per attività collettive
- 5 Servizi igienici femminile
- 6 Servizi igienici maschili
- 7 Servizi igienici disabili
- 8 Servizio igienico Insegnanti
- 9 Deposito - ripostiglio
- 10 Refettorio
- 11 Locale frazionamento otti cotti
- 12 Dispensa
- 13 Spogliatoio addetti cucina
- 14 Servizio igienico addetti cucina
- 15 Laboratorio

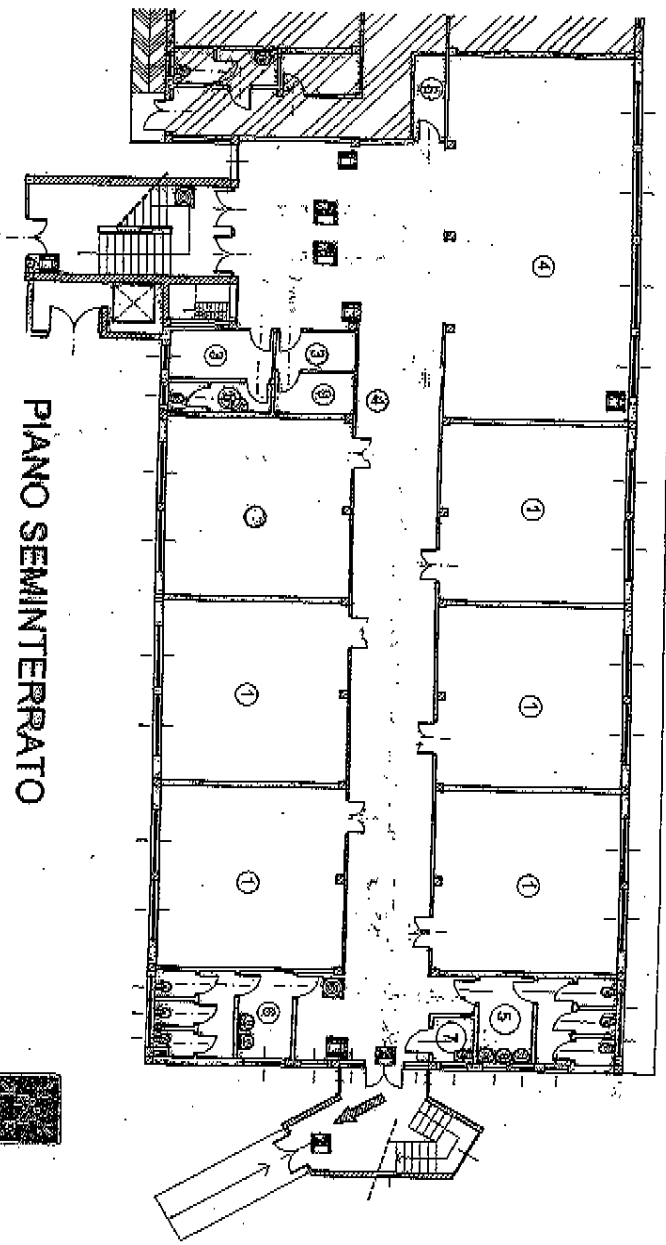

PIANO SEMINTERATO

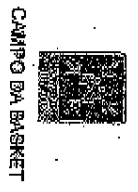

LEGENDA V.V.F.

- VOI SIETE QUI
- ESTINTORE PORTATILE
- IRRANTE A MURO CON TUBAZIONE FLESSIBILE
- USCITA ORIZZONTALE
- USCITA VERSO IL BASSO
- USCITA VERSO L'ALTO
- USCITA DI SICUREZZA E SEGNALE LUMINOSA
- ALTRA ATTIVITA'
- PUNTO DI RADUNO

5

PIANO DI EVACUAZIONE

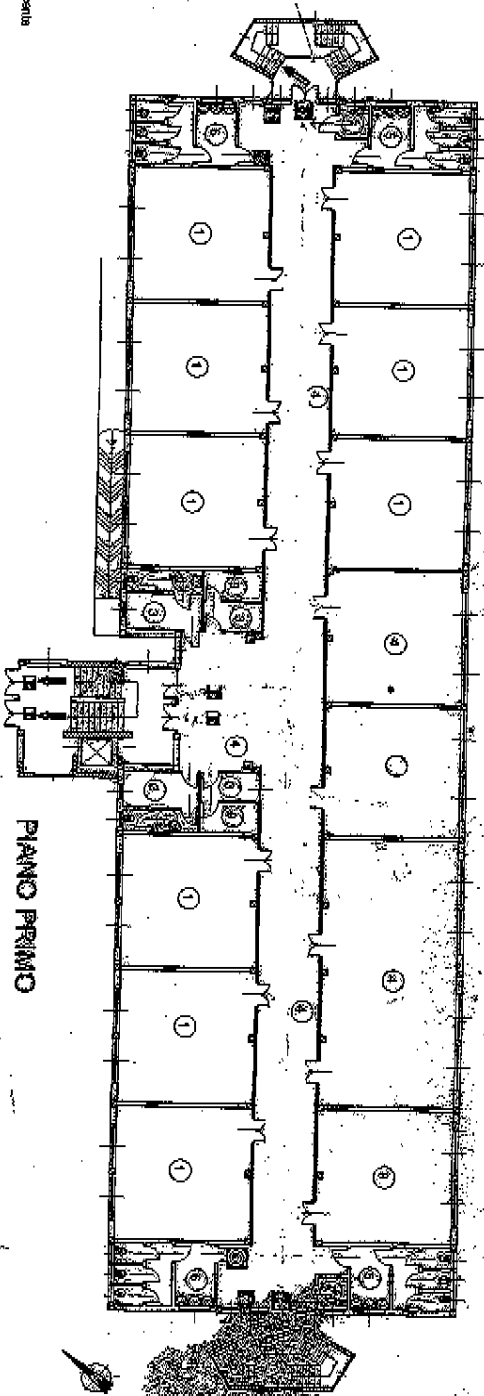

- LEGENDA**
- 1 Aule
 - 2 Aule insegnanti
 - 3 Personale non docente
 - 4 Spazi per attività collettive
 - 5 Servizi igienici femminili
 - 6 Servizi igienici maschili
 - 7 Servizi igienici disabili
 - 8 Servizio igienico insegnanti
 - 9 Deposito - deposito
 - 10 Rilevatore
 - 11 Locale frazionamento dell'aria
 - 12 Dispositivi
 - 13 Spogliatoio addetti cucina
 - 14 Servizio igienico addetti cucina
 - 15 Servizio igienico personale non docente

- PORTA DI USCITA
- ESTRAZIONE PORTABILE
- INIBITORE A MURO CON ATTIVAZIONE FLESSIBILE
- INIBITORE A PARETE
- INIBITORE A SOFFITTO
- INIBITORE A TERRA
- INIBITORE A PARETE
- INIBITORE A SOFFITTO
- INIBITORE A TERRA
- INIBITORE A PARETE
- INIBITORE A SOFFITTO
- INIBITORE A TERRA

LEGENDA

- ① Aula
- ② Aula insegnanti
- ③ Personale non docente
- ④ Spazi per attività collettive
- ⑤ Servizi igienici femminile
- ⑥ Servizi igienici maschile
- ⑦ Servizi igienici disabili
- ⑧ Servizio igienico insegnanti
- ⑨ Deposito - ripostiglio
- ⑩ Refettorio
- ⑪ Locale frazionamento cibi cotti
- ⑫ Dispensa
- ⑬ Spogliatoio addetti cucina
- ⑭ Servizio igienico addetti cucina
- ⑮ Servizio igienico personale non docente

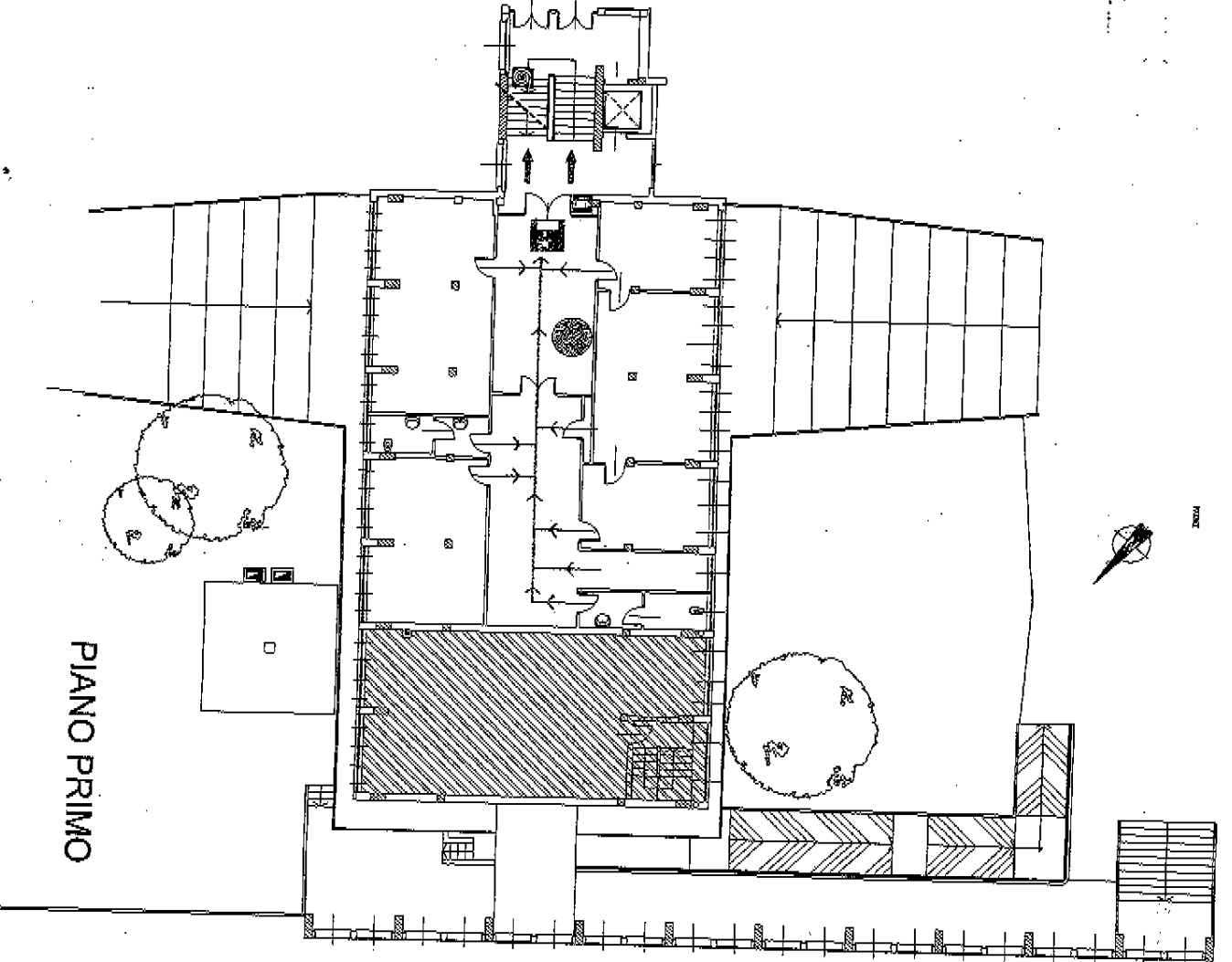

PIANO PRIMO

LEGENDA V.V.F.

- VOI SIETE QUI
- ESTINTORE PORTATILE
- IDRANTE A MURO CON TUBAZIONE FLESSIBILE
- USCITA ORIZZONTALE
- USCITA VERSO IL BASSO
- USCITA VERSO L'ALTO
- USCITA DI SICUREZZA E SEGNALAZIONE LUMINOSA
- ALTRA ATTIVITA'
- PUNTO DI RADINO

7

PIANO DI EVACUAZIONE

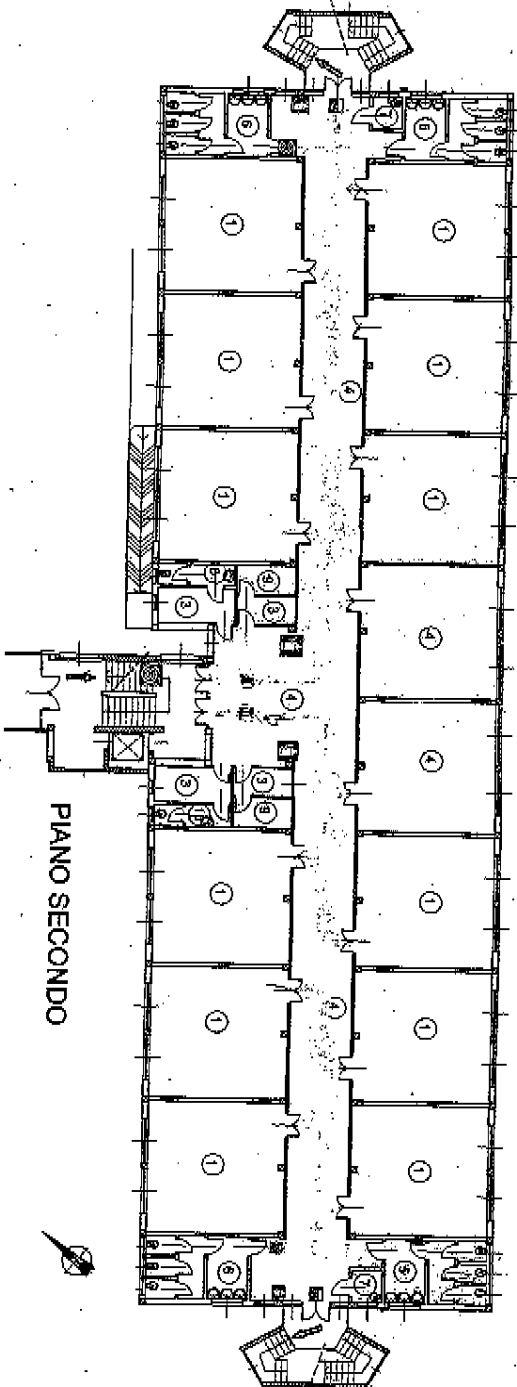

- LEGENDA V.V.F.
- VOI Siete qui
 - ESTINTORE PORTATILE
 - IDRANTE A MURO CON TUBAZIONE FLESSIBILE
 - USCITA ORIZZONTALE
 - USCITA VERSO IL BASSO
 - USCITA VERSO L'ALTO
 - USCITA DI SICUREZZA E SEGNALE LUMINOSA
 - ALTRA ATTIVITA'
 - PUNTO DI RADUNO

- LEGENDA
- 1 Aula
 - 2 Aula insegnanti
 - 3 Pannone non docente
 - 4 Spazi per attività collettive
 - 5 Servizi igienici femminile
 - 6 Servizi igienici maschile
 - 7 Servizi igienici disabili
 - 8 Servizio igienico insegnanti
 - 9 Deposito - deposito
 - 10 Rientro
 - 11 Locali frazionamento abiti ospiti
 - 12 Dispensa
 - 13 Spogliatoio attività cucina
 - 14 Servizio igienico addetti cucina
 - 15 Servizio igienico personale non docente